19MF ハバネロ

❶ へやわけ
作●かいらんばん

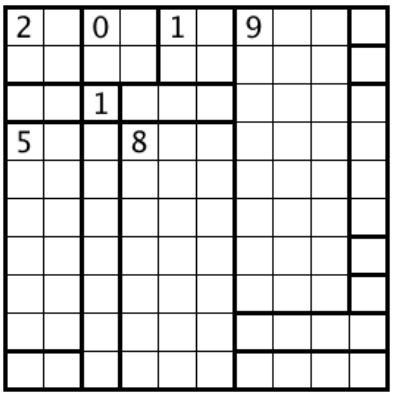

❷ へびいちご
作●ゆずっこ

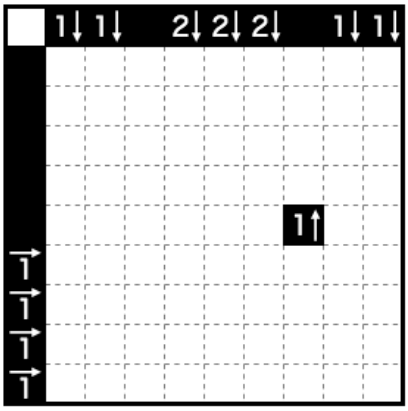

❸ 数独
作● cz

				6				
	6		9		5		1	
				7				
4			1		2			7
	3			4			8	
2			7	3	8			4
				5				
	1		6		3		5	
		8				2		

❹ ヤジリン　　作●ゆずっこ

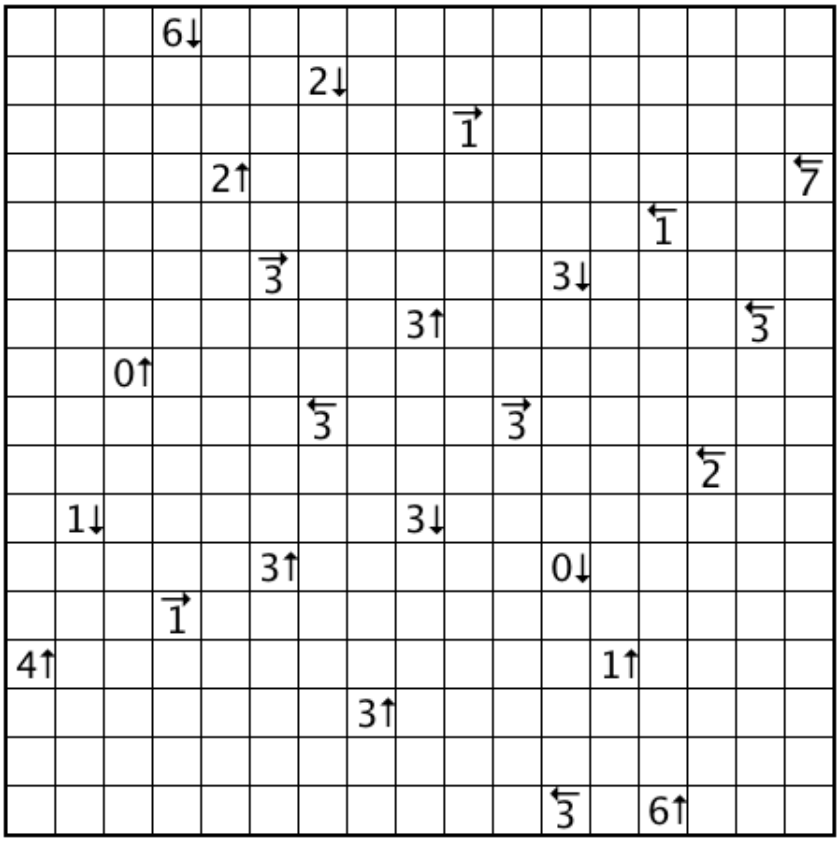

❺ Bosnian Snake [chaos] 作● fff

ルール

- このパズルでは、チェスのナイトの効き筋のマスを「隣りあう」とします。
- いくつかのマスを黒く塗り、一匹のスネークを作りましょう。
- スネークは、端点から端点を「隣りあう」マスでつなぐ一本道です。
- スネークは枝分かれしません。したがって、端点以外のマスはちょうど 2 つの黒マスと「隣りあい」ます。
- 丸がついたマスはスネークの端点をあらわします。
- 盤面内の数字は、そのマスに「隣りあう」黒マスの個数を表します。また、数字の入ったマスは黒マスになりません。
- スネークの長さ（黒マスの個数）は与えられます。

例題

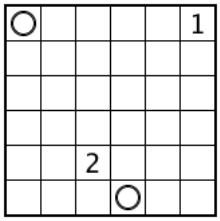

length: 5

解答

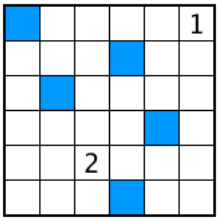

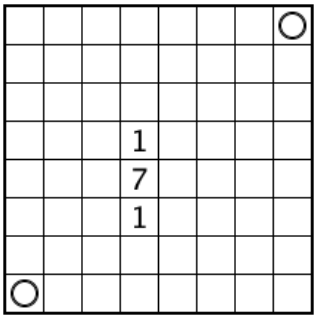

length:17

❻ Tapa トーラスロジック

作● utime

ルール

- 盤面の上と下, 左と右は繋がっています (トーラス状)。以下のルールもトーラス状に適用されます。
- 10 × 10 の盤面外の数字は, トーラスロジックのルールに従います (盤面内の数字は塗られません)。
- 盤面は, Tapa のルールが全て成立します。

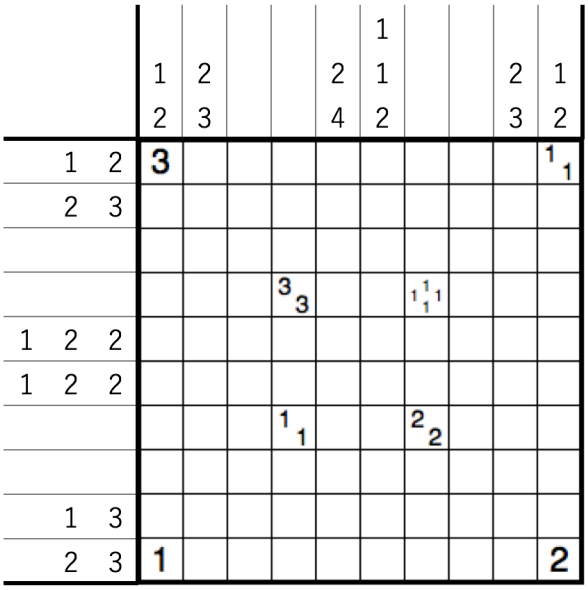

❼ シンプルループ Tapa トーラスロジック

作● utime

ルール
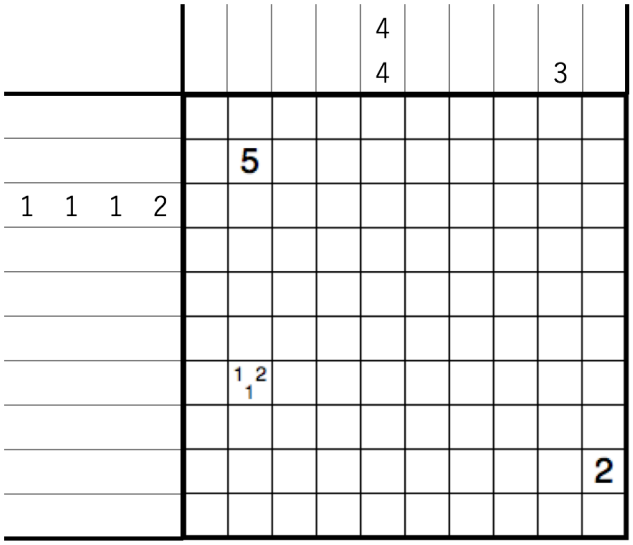
- 左の Tapa トーラスロジックのルールにさらに以下を追加します。
- 黒マス以外のマスをすべて 1 度ずつ通るループが存在します。(ループもトーラスです)